

Lauterach, am 24.04.2026

Raiffeisenstraße

„KURZPARKZONE“ in der Zeit von Mo bis So 06.00 bis 20.00 Uhr mit max. Parkdauer von 90 min

Verordnung

des Gemeindevorstandes der Marktgemeinde Lauterach (lt. Beschluss vom 21.04.2026) in Anwendung der Bestimmungen des § 94d Z 1b der Straßenverkehrsordnung 1960 (StVO 1960), BGBl. Nr. 159/1960 in der derzeit geltenden Fassung (i.d.d.g.F).

1. Gemäß § 25 StVO 1960 in der derzeit geltenden Fassung, wird auf der bestehenden Parkfläche auf Gst 139/1, südlich des Friedhofes, in der Zeit von Montag bis Sonntag von 06.00 bis 20.00 Uhr, eine Kurzparkzone mit einer maximalen Parkdauer von 90 Minuten verordnet. Die genaue Lage der Kurzparkzone ergibt sich aus der Planbeilage vom 05.02.2026, welche einen wesentlichen Bestandteil dieser Verordnung bildet.
2. Diese Verordnung ist durch die Anbringung der Verkehrszeichen gemäß § 52 lit. a Z 13d StVO 1960 „Kurzparkzone“ mit dem Zusatz „Mo-So 06.00-20.00 Uhr“ und „Parkdauer max. 90 Minuten“ und § 52 lit. a Z 13e StVO 1960 „Ende der Kurzparkzone“ kundzumachen.
3. Diese Verordnung tritt gemäß § 44 StVO 1960 mit der Anbringung der Verkehrszeichen in Kraft.
4. Alle dieser Verordnung widersprechenden Verordnungen treten mit Kundmachung dieser Verordnung außer Kraft.

Der Bürgermeister

Elmar Rhomberg



Ergeht an:

1. Bauhof der Marktgemeinde Lauterach - per Mail
Zur Kundmachung dieser Verordnung durch Anbringung der vorgeschriebenen Beschilderung, worüber ein Aktenvermerk anzufertigen ist
2. Sekretariat Abt. V, im Hause - per Mail
zur Kundmachung dieser Verordnung durch Anschlag an der Amtstafel
3. Öffentlichkeitsarbeit, im Hause - per Mail
zur Kundmachung dieser Verordnung auf dem Veröffentlichungsportal
4. Bezirkshauptmannschaft, 6900 Bregenz - per Mail
5. Polizeiinspektion, 6923 Lauterach – per Mail
6. Verwaltungsgemeinschaft Parkraummanagement Hofsteig - per Mail

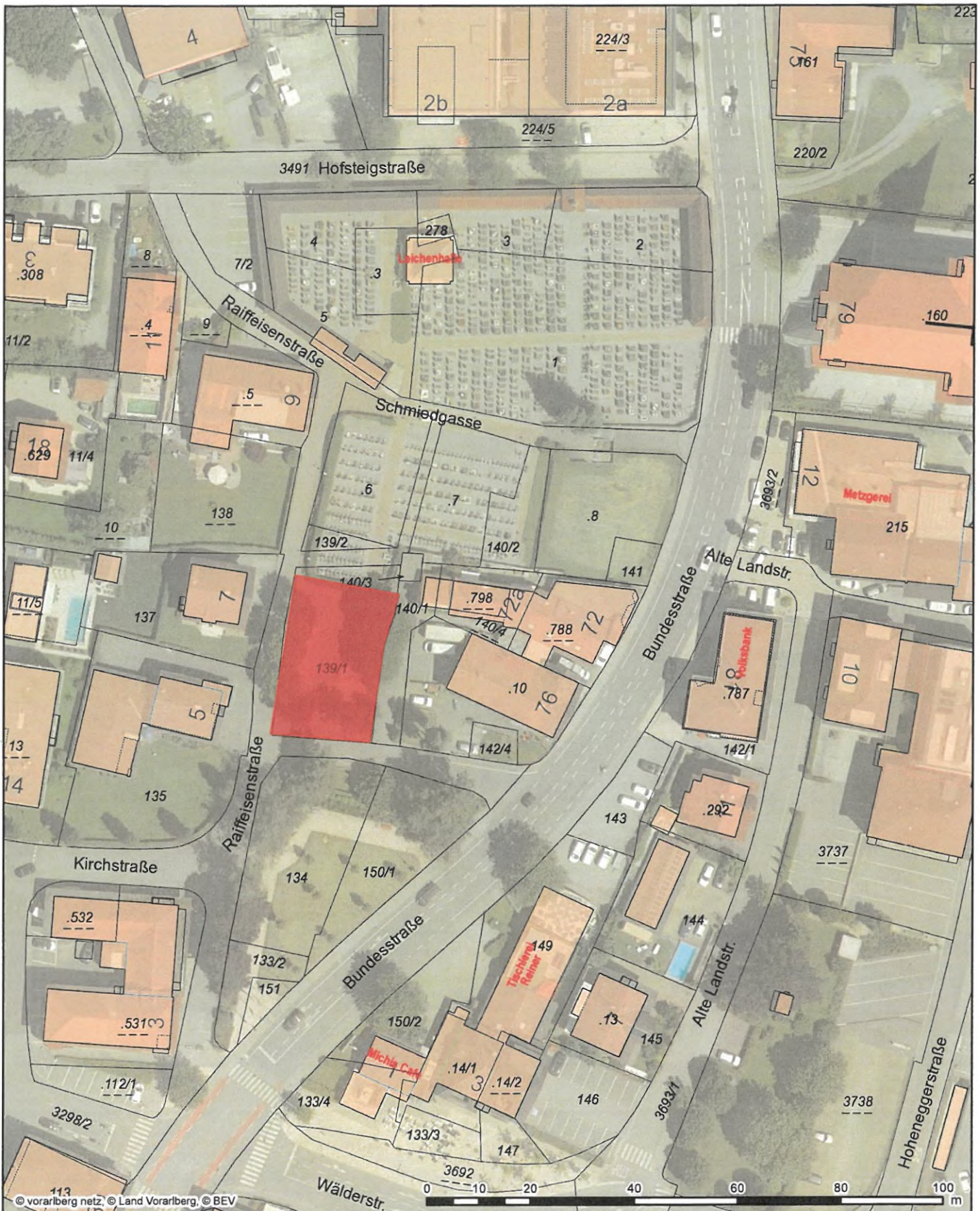

Datenauszug

Marktgemeinde Lauterach

Rathaus
 Hofsteigstraße 2a
 6823 Lauterach
 Tel. +43 (0)5574 6802-0
 Fax +43 (0)5574 6802-5
 www.lauterach.at
 marktgemeinde@lauterach.at

Ersteller Theresa Gächter
 Erstellungsdatum 05.02.2026



Erstellt für Maßstab
 1:1 000

LAUTERACH

Nicht rechtsverbindlicher Ausdruck aus dem geografischen Informationssystem (GIS). Druck-, Satzfehler und Änderungen vorbehalten. Alle Angaben ohne Gewähr, für Aktualität wird keine Haftung übernommen.

